

LEGENDE

Lüftung

Wasser

Achsen

Änderung/Klärung

Fertigkote
Rohkote
OK Oberkante
UK Unterkante

Elektro

Blitzableiter

D-Nr. Detailverweis

Abwasser

Sonstiges

LH Lichte Höhe
RFB Rohfußboden
RD Rohdecke
BRH Brüstungshöhe

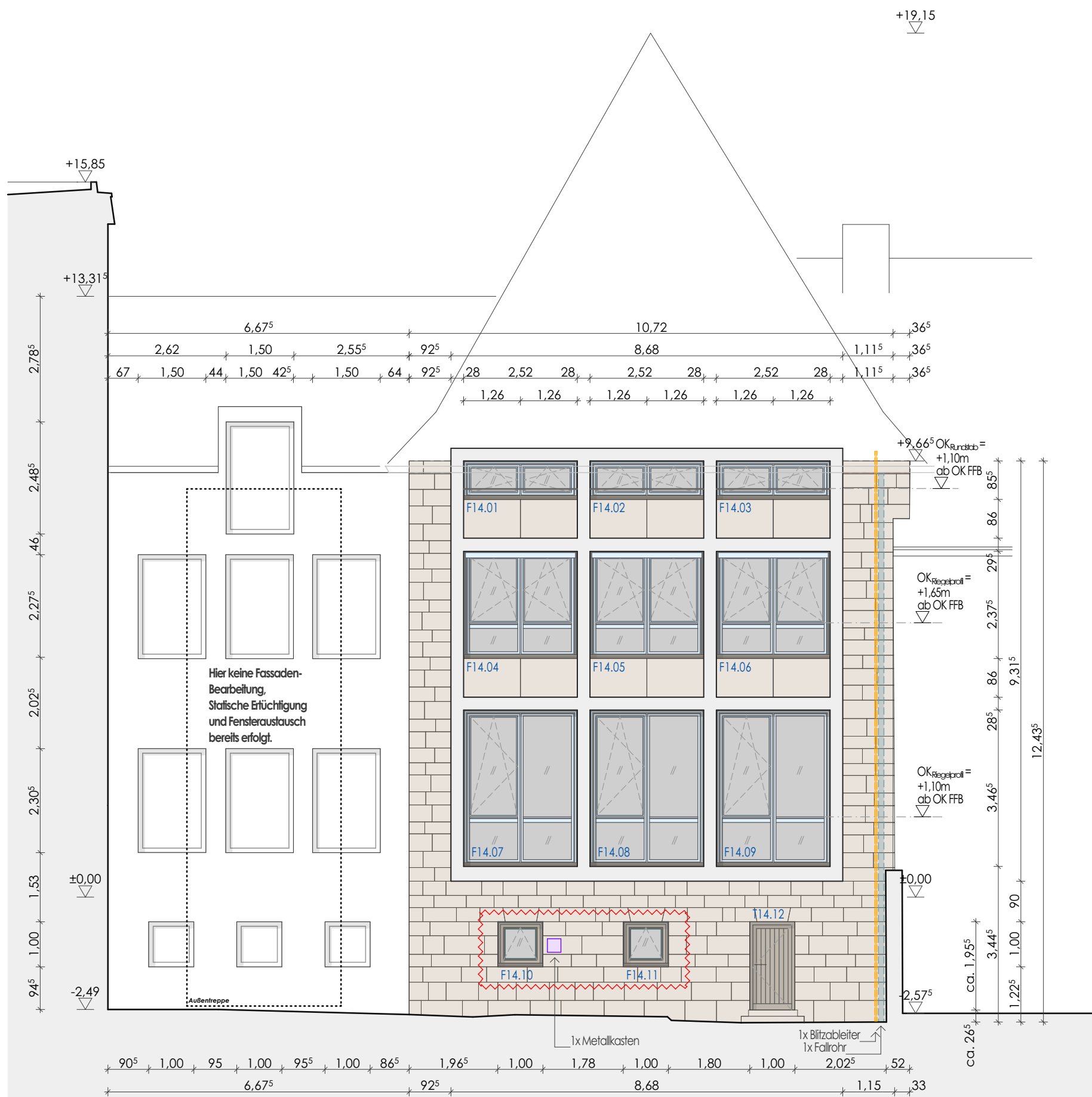

Fassade 13/14 | Fenster Aula & Verbindungsgang West | M 1:100

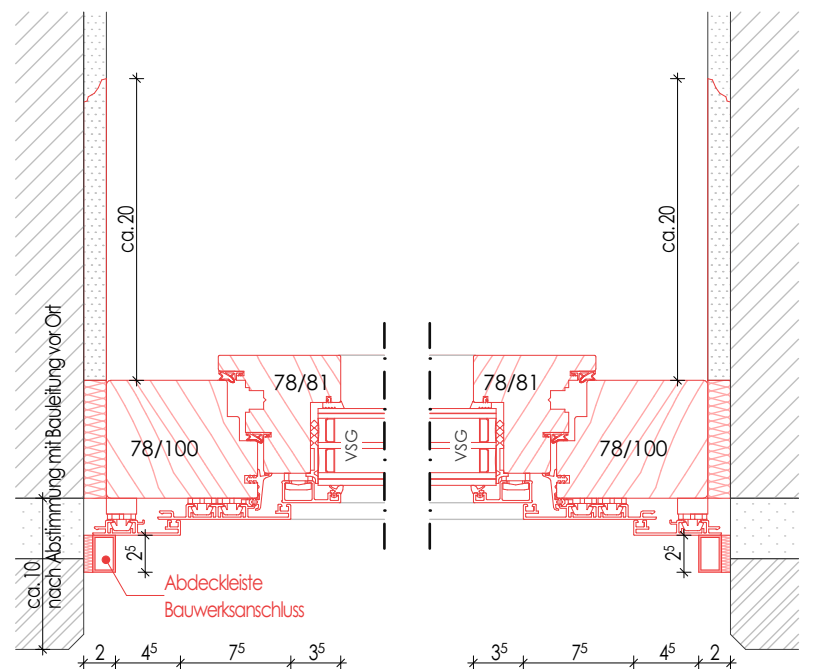

D-13-1 | F14.10 - F14.11 Horizontalschnitt | M 1:5

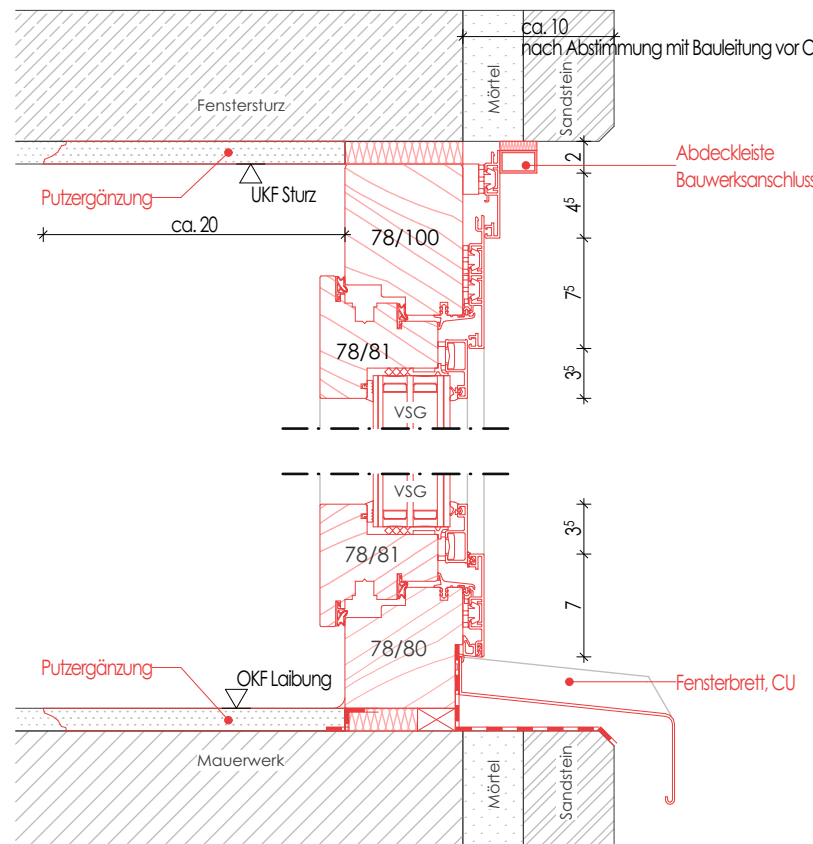

D-13-2 | F14.10 - F14.11 Vertikalschnitt | M 1:5

± 0,0 ≙ OKFFB Eingang Aula Ost

Pläne wurden auf Grundlage von Bestandsplänen erstellt. Sämtliche Maße sind vor Beginn der Ausführung örtlich vom Unternehmer verantwortlich zu prüfen. Unstimmigkeiten sind dem Architekten schriftlich mitzuteilen. Abweichungen von den Angaben in den Zeichnungen bedürfen der vorherigen Zustimmung des Architekten. Technische Angaben des Leistungsverzeichnisses sind zu beachten und bindend.

Tür- und Brüstungshöhen ab Fertigfußboden.

WILLSTÄTTER GYMNASIUM

Innerer Laufer Platz 11, 90403 Nürnberg, Gemarkung Nürnberg-Sebald, Fl.-Nr. 875
DACH- UND FASSADENSANIERUNG

INDEX	ÄNDERUNG	GEZ.	DATUM
-------	----------	------	-------

Architekten

**DIRK
LEEVEN**
architekten

Muggenhofer Straße 135
Auf AEG
90429 Nürnberg
Fon 0911 999 69 380
Fax 0911 999 69 382
info@leeven-architekten.de
www.leeven-architekten.de

Bauherr

Stadt Nürnberg
Hochbauamt

Marienortgraben 11
90402 Nürnberg

AUSFÜHRUNGSPLANUNG

Details Fenster F14.10 - F14.11

Datum	gez.	Maßstab	Plan-Nr.
28.05.2026	fe	1:100, 1:5	604